



Piano preventivo alta velocità

Elaborazione di prova

Nord - sud

05/12/2013 14:00 - 14/12/2013 10:51

Limite velocità	70 km/h
85° percentile	≈74 km/h
Totale veicoli rilevati	150.216
Valori superamento limiti	
<= 70km/h	80% ◀
71km/h - 80km/h	13% ▶
81km/h - 110km/h	7% ▶
>110km/h	0% ▶

Analisi analitica delle velocità

Km/h	Totale		Km/h	Totale		Km/h	Totale	
<= 30	3.197		80	1.392		130	1	
31	257		81	1.259		131	1	
32	320		82	1.103		132	3	
33	319		83	971		133	1	
34	319		84	1.011		134	0	
35	380		85	800		135	0	
36	486		86	709		136	0	
37	530		87	554		137	0	
38	632		88	520		138	0	
39	740	7.180	89	440	8.759	139	0	6
40	954		90	410		140	0	
41	1.126		91	366		141	1	
42	1.561		92	326		142	0	
43	1.711		93	242		143	0	
44	2.198		94	249		144	0	
45	2.627		95	222		145	0	
46	3.147		96	201		146	0	
47	3.705		97	149		147	0	
48	4.193		98	155		148	0	
49	4.714	25.936	99	104	2.424	149	0	1
50	5.043		100	91		150	0	
51	5.419		101	79		151	0	
52	5.655		102	71		152	0	
53	5.749		103	69		153	0	
54	5.575		104	65		154	0	
55	5.438		105	47		155	0	
56	5.913		106	47		156	0	
57	4.897		107	35		157	0	
58	4.669		108	42		158	0	
59	4.227	52.585	109	39	585	159	0	0
60	3.966		110	28		160	0	
61	3.634		111	27		161	0	
62	3.494		112	27		162	0	
63	3.336		113	21		163	0	
64	2.963		114	20		164	0	
65	2.996		115	11		165	0	
66	2.890		116	13		166	0	
67	2.623		117	13		167	0	
68	2.748		118	7		168	0	
69	2.796	31.446	119	3	170	169	0	0
70	2.904		120	7		170	0	
71	2.506		121	8		171	0	
72	2.551		122	10		172	0	
73	2.213		123	4		173	0	
74	2.125		124	0		174	0	
75	2.014		125	2		175	0	
76	1.972		126	2		176	0	
77	1.642		127	1		177	0	
78	1.628		128	1		178	0	
79	1.532	21.087	129	2	37	179 =>	0	0

Limite di velocità	70 km/h	71km/h - 80km/h	19.575	13,03%
Totale veicoli	150.216	81km/h - 110km/h	10.404	6,93%
		>110km/h	186	0,12%

Grafici distribuzione velocità

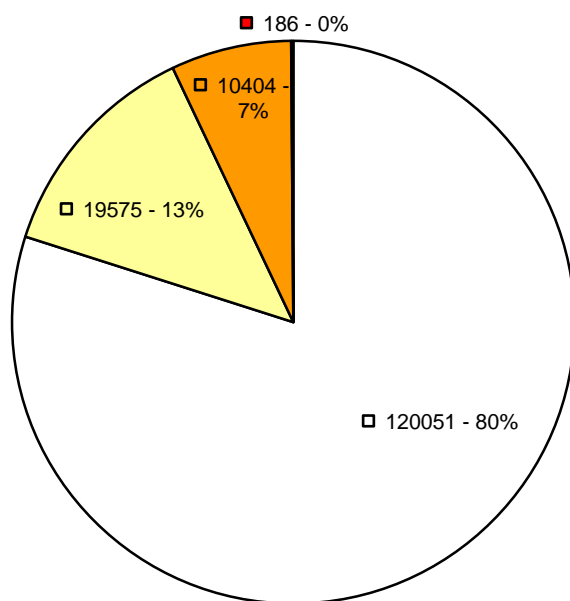

Diurno (08 - 20)

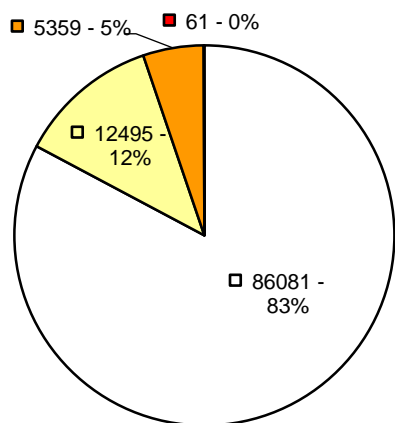

Notturmo (20 - 08)

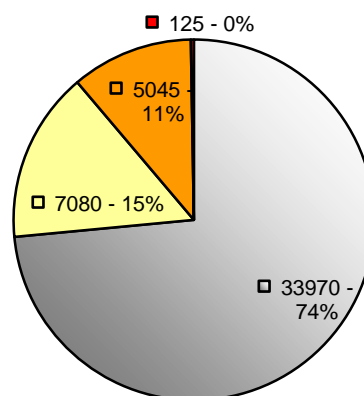

Distribuzione percentile della velocità

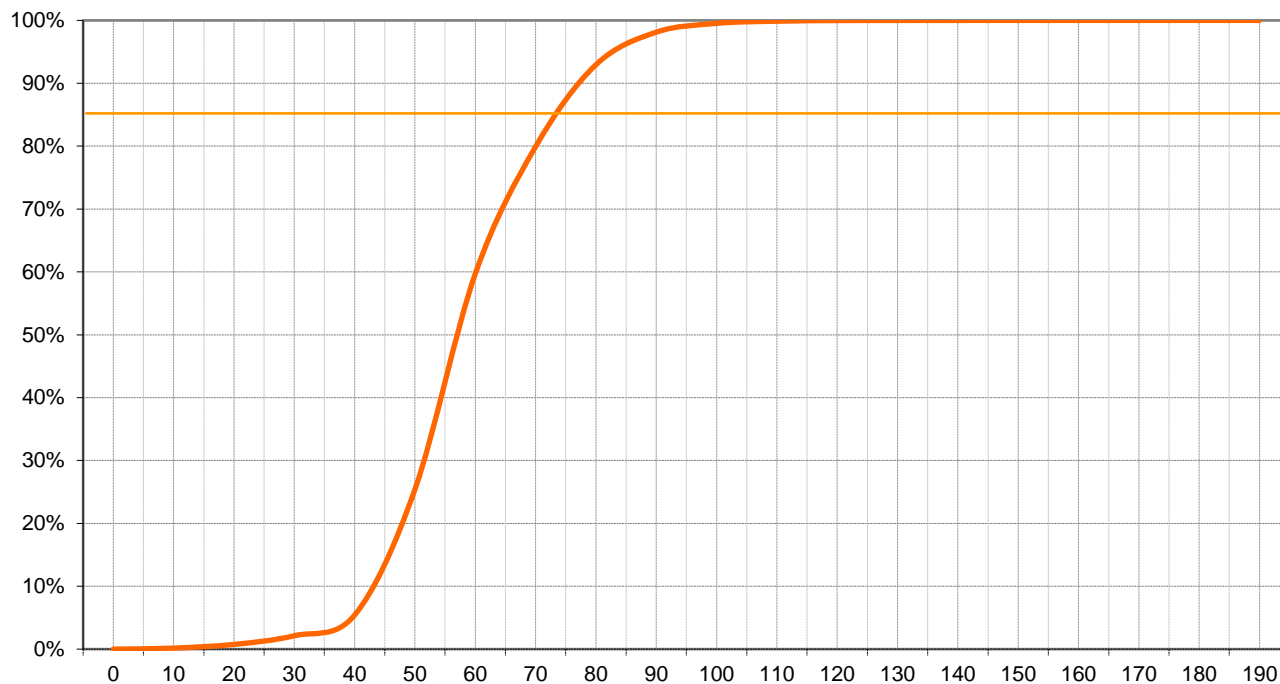

Velocità relativa all'85° percentile ≈ 74 km/h

	Velocità media	Velocità massima	5% *	10% *	20% *	50% *
00:00	71	128	96	90	84	70
01:00	73	118	102	93	87	72
02:00	73	132	103	98	87	72
03:00	72	120	100	93	85	71
04:00	70	125	96	90	84	69
05:00	65	132	88	83	77	63
06:00	54	122	77	72	65	53
07:00	58	121	81	76	70	57
08:00	59	131	81	76	70	57
09:00	58	111	81	76	70	57
10:00	59	126	81	76	70	57
11:00	60	129	84	79	72	59
12:00	60	141	82	78	71	58
13:00	56	104	80	74	68	55
14:00	55	115	78	73	66	54
15:00	54	122	76	71	65	53
16:00	54	109	75	70	63	53
17:00	56	117	79	74	67	55
18:00	60	123	83	78	71	59
19:00	64	133	89	83	76	63
20:00	67	122	91	85	79	65
21:00	66	127	90	84	78	64
22:00	67	132	94	87	80	66
23:00	70	122	96	89	84	68

(*) questi valori si riferiscono alla velocità che è stata superata dalla percentuale di veicoli indicata

Totale rapporto velocità / numero veicoli rilevati oltre all'85° percentile

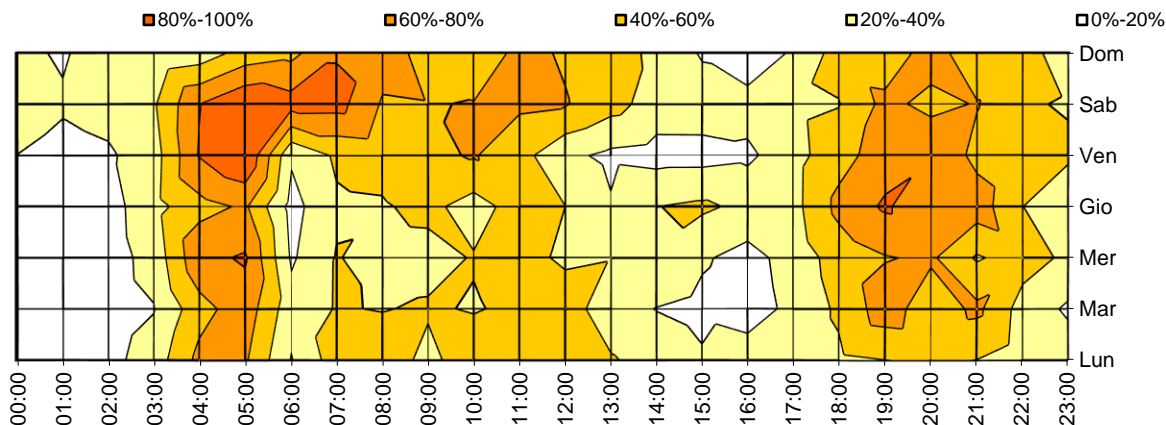

Distribuzione velocità

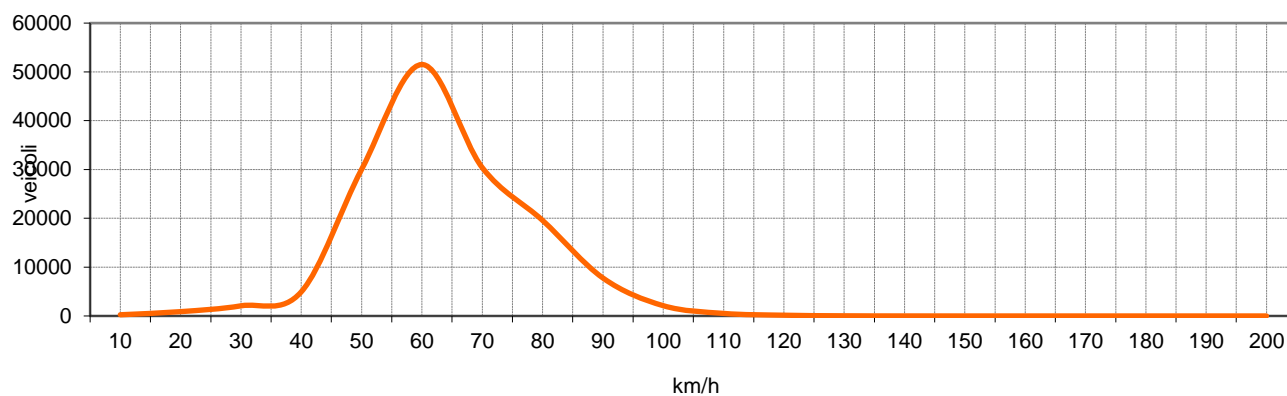

Velocità medie, massime e velocità relative a percentuali di veicoli

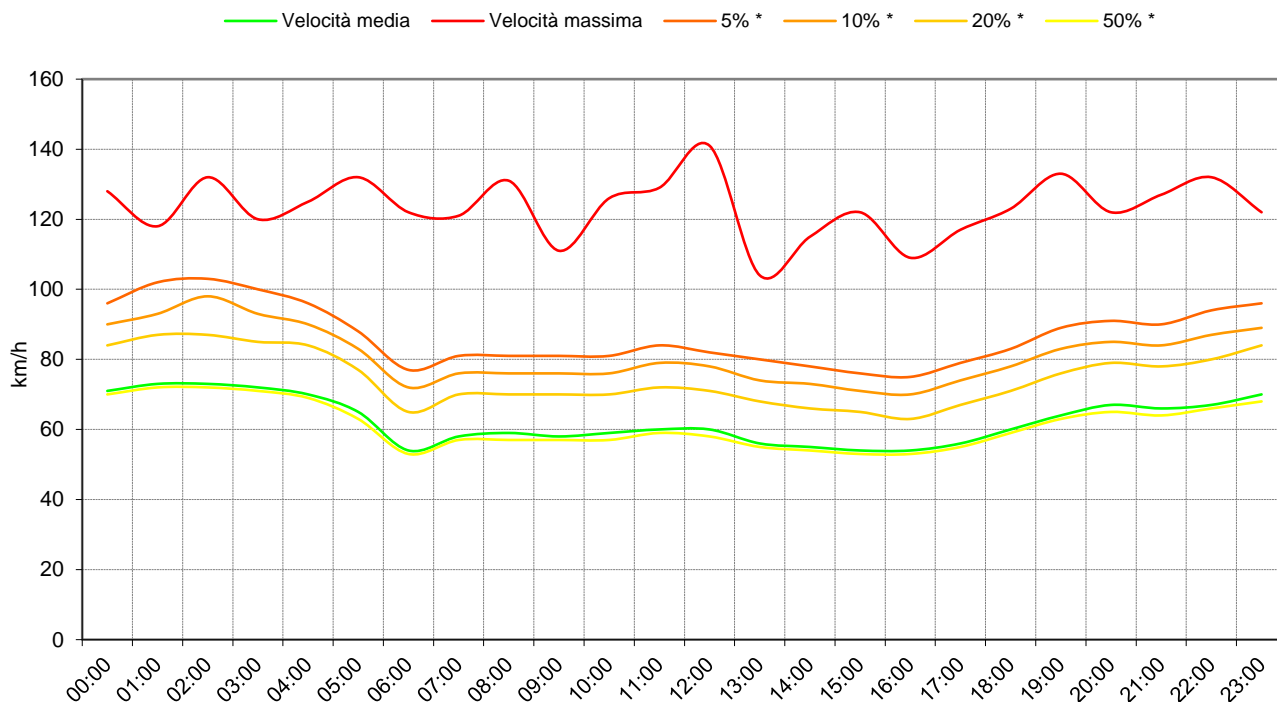

(*) questi valori si riferiscono alla velocità che è stata superata dalla percentuale di veicoli indicata

Traffico medio per giorno della settimana

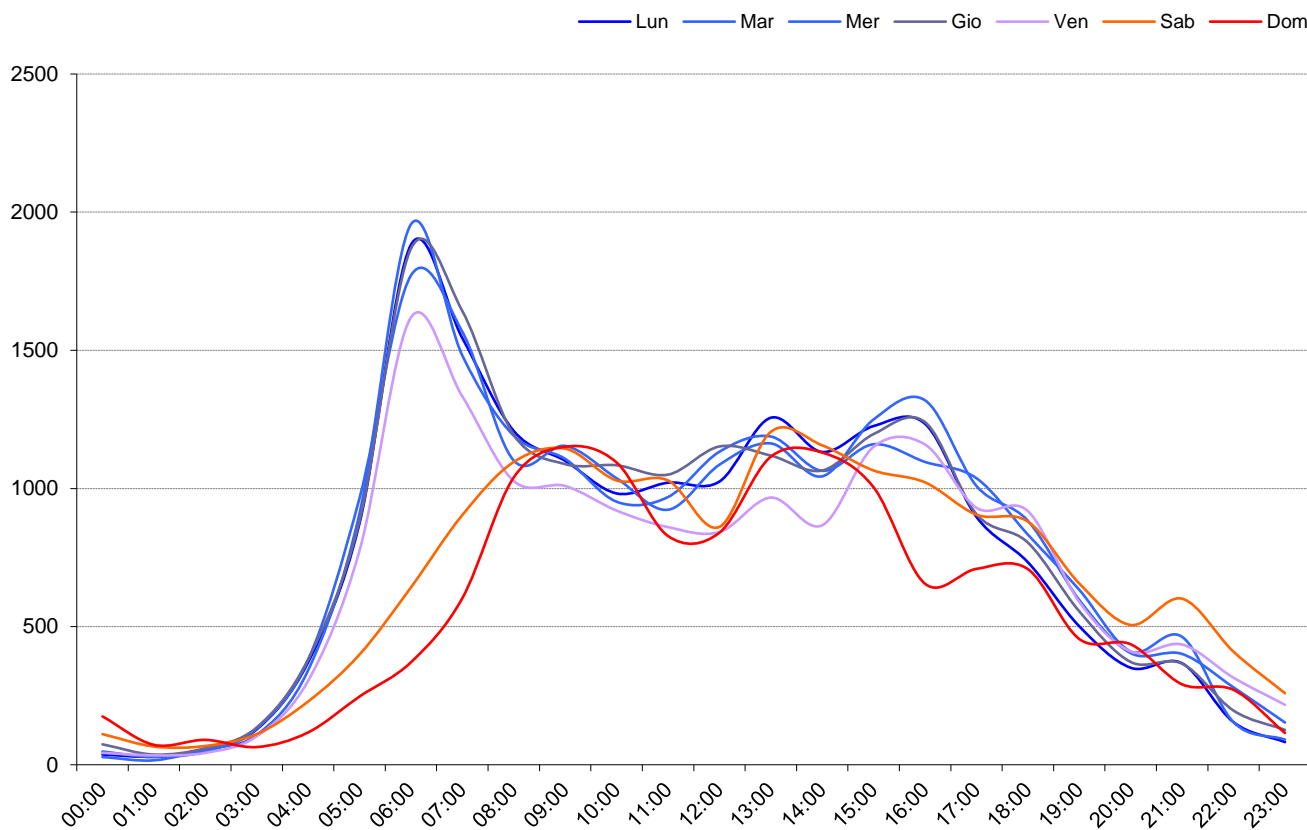

Traffico medio giornaliero



Tabella riassuntiva media passaggi per giorno della settimana

	Lun	Mar	Mer	Gio	Ven	Sab	Dom	Media
00:00	37	28	48	74	43	111	175	74
01:00	29	16	28	37	34	66	72	40
02:00	51	56	48	60	43	68	90	59
03:00	128	108	131	135	103	111	64	111
04:00	371	342	380	382	304	229	117	304
05:00	874	910	965	883	775	399	247	722
06:00	1882	1956	1771	1868	1619	642	371	1444
07:00	1544	1481	1567	1642	1333	904	603	1296
08:00	1208	1191	1101	1194	1027	1096	1040	1122
09:00	1100	1107	1154	1088	1009	1144	1151	1108
10:00	982	952	1037	1084	920	1029	1094	1014
11:00	1021	969	923	1050	860	1029	828	954
12:00	1025	1133	1086	1152	842	861	840	991
13:00	1256	1188	1163	1119	967	1205	1115	1145
14:00	1132	1064	1044	1065	867	1156	1130	1065
15:00	1226	1160	1250	1197	1151	1065	1004	1150
16:00	1234	1096	1319	1240	1159	1022	655	1104
17:00	897	1037	1009	907	930	905	709	913
18:00	733	833	883	804	918	880	708	823
19:00	501	633	596	555	589	656	455	569
20:00	351	410	404	372	410	506	436	413
21:00	367	463	401	366	435	601	291	418
22:00	154	154	280	196	315	409	271	254
23:00	82	91	153	126	217	259	115	149
00-24	18185	18378	18741	18596	16870	16353	13581	17243
08-20	12315	12363	12565	12455	11239	12048	10729	11959

Media classificazione veicoli

	Auto		Camion leggeri		Autoarticolati		Autobus		Mezzi eccez.
	Moto	Furgoncini	Camion pesanti	Autotreni					
00:00	12	46	7	4	5	1	0	0	0
01:00	5	27	4	3	3	0	0	0	0
02:00	7	30	5	4	7	2	1	0	1
03:00	14	56	8	7	15	4	1	1	5
04:00	36	154	19	19	32	14	2	3	15
05:00	97	365	58	52	64	25	4	10	18
06:00	150	794	122	109	120	39	6	15	20
07:00	150	729	109	99	98	31	6	13	21
08:00	131	647	93	78	89	33	5	11	22
09:00	129	632	93	82	90	35	6	13	22
10:00	116	569	97	72	83	32	5	10	19
11:00	119	553	82	62	74	27	5	7	14
12:00	125	586	80	58	70	26	4	10	14
13:00	147	677	87	68	81	29	4	12	18
14:00	122	649	81	61	74	27	3	8	16
15:00	130	709	93	77	88	28	4	12	13
16:00	119	719	87	76	74	25	2	8	13
17:00	100	619	69	49	46	18	1	5	5
18:00	103	542	66	49	40	16	2	5	7
19:00	84	358	42	31	30	12	2	4	8
20:00	64	261	29	19	22	7	1	3	3
21:00	64	257	34	25	23	6	0	3	2
22:00	43	163	18	12	12	3	0	1	1
23:00	25	98	11	8	7	2	0	1	1
00-24	2093	10240	1395	1123	1246	444	64	155	257
08-20	1427	7260	970	765	839	308	43	104	169

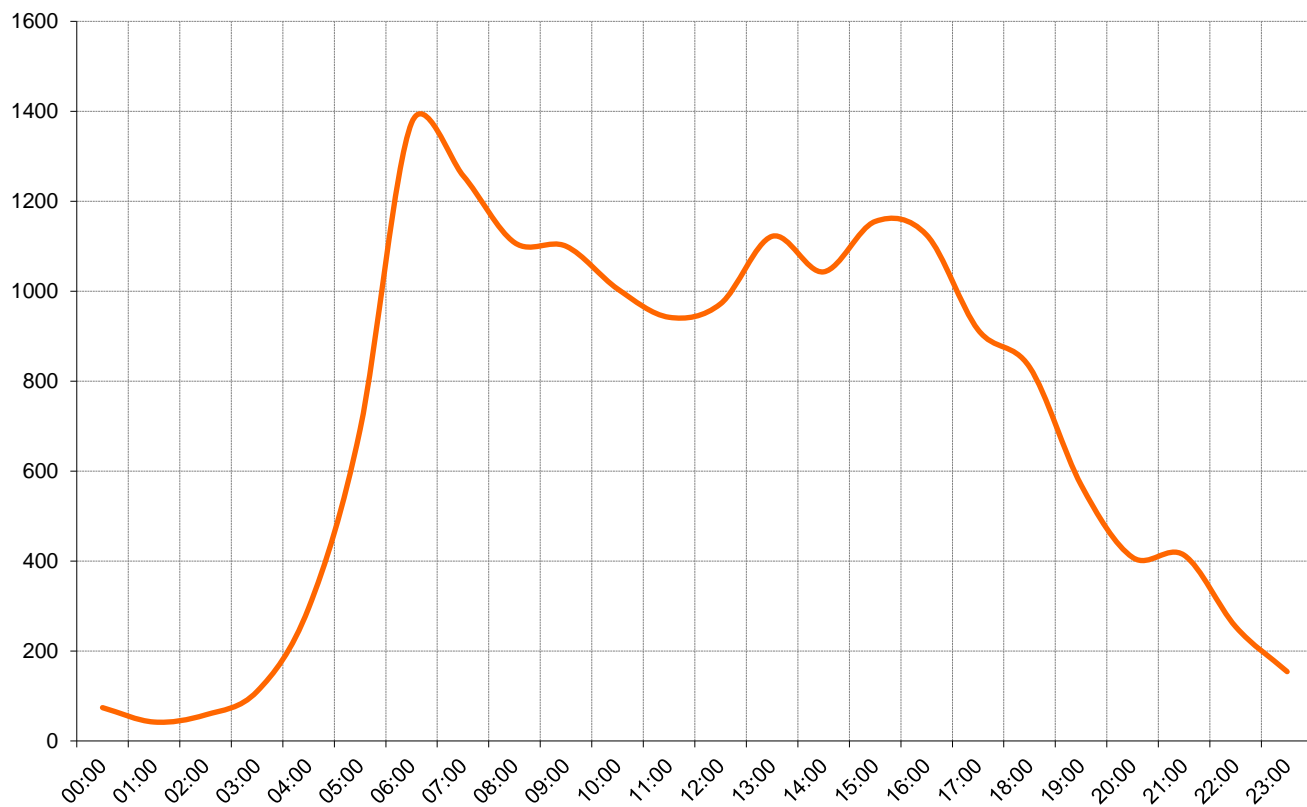